ISTITUTO AUTONOMO CASE POPOLARI
MESSINA

Lavori di efficientamento energetico e miglioramento sismico delle palazzine A e B comprendenti n.12 alloggi site in Via G. Vittorio snc, Via Pasolini n.1 nel Comune di Pace del Mela (Messina)

PROGETTO ESECUTIVO

INTERVENTI DI EFFICIENTAMENTO ENERGETICO
ELABORATI GRAFICI

Tav.	PALAZZINA B PARTICOLARI COSTRUTTIVI	
IL PROGETTISTA: Ing. Alessandra Amato	Scala: varie	Aggiornamento:
	Data: Agosto 2022	Aggiornamento:
Responsabile Unico del Procedimento: Arch. Elena Caruso	Coordinatore del Settore Tecnico: Avv. Antonino Recupero	

Visti ed approvazioni:

PIANTA COPERTURE
PALAZZINA B

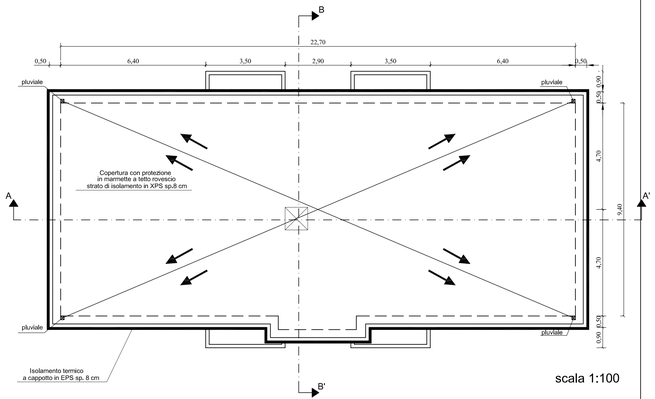

scala 1:100

PROSPETTO SUD
PALAZZINA B

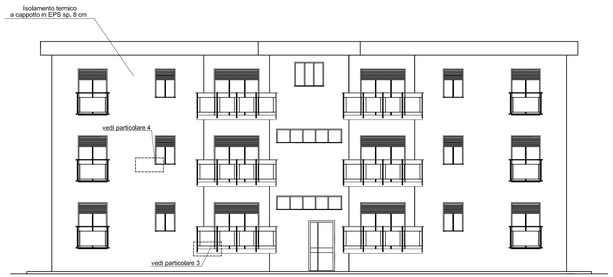

scala 1:100

PARTICOLARE N.3
RACCORDO PANNELLO - INFISSO
scala 1:10

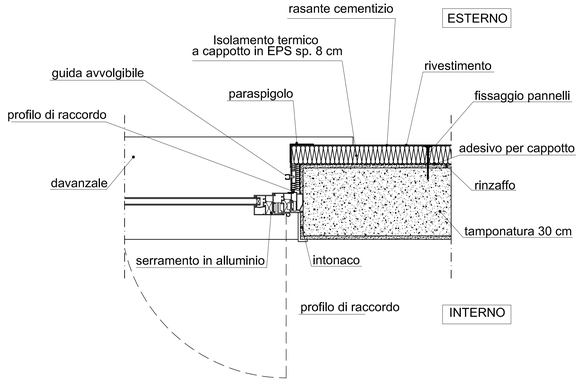

PARTICOLARE N.1
RACCORDO MURETTO PERIMETRALE
scala 1:5

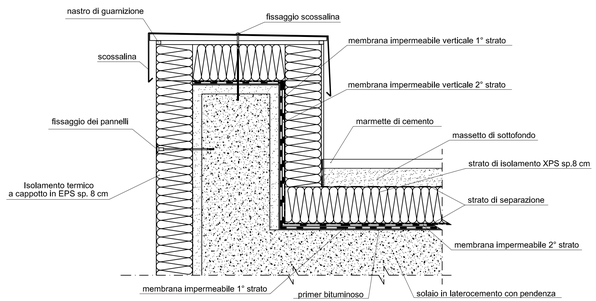

PARTICOLARE N.2
RACCORDO BOCCHETTA DI SCARICO
scala 1:5

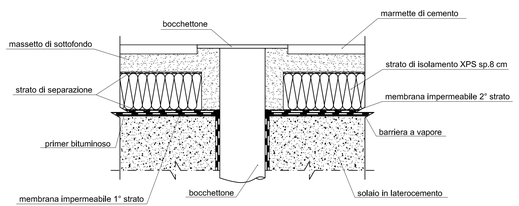
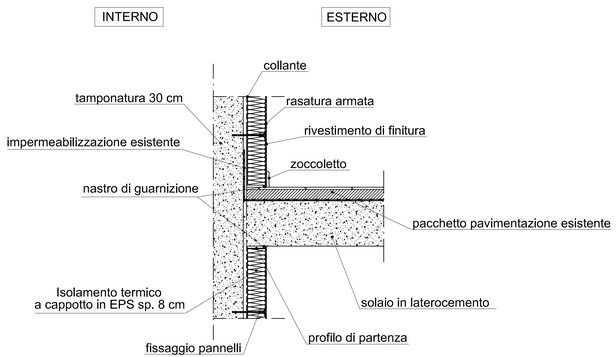
PARTICOLARE N.4
RACCORDO PANNELLI - BALCONE
scala 1:10